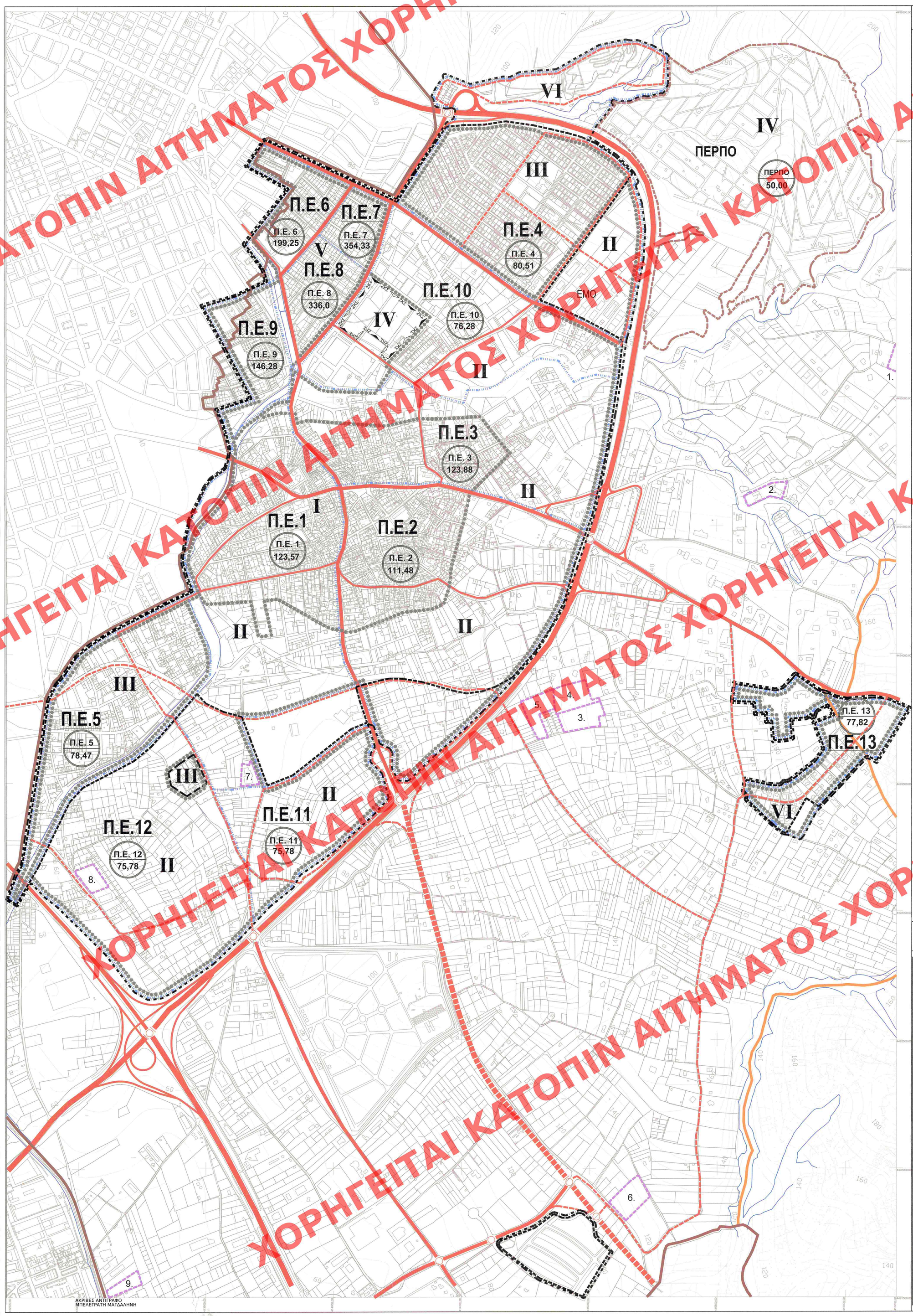

ΧΟΡΗΓΕΙΤΑΙ ΚΑΤΟΠΙΝ ΑΙΤΗΜΑΤΟΣ ΧΟΡΗΓΕΙΤΑΙ ΚΑΤΟΠΙΝ ΑΙΤΗΜΑΤΟΣ ΧΟΡΗΓΕΙΤΑΙ ΚΑΤΟΠΙΝ ΑΙΤ

ΥΠΟΜΝΗΜΑ

- ΟΡΙΟ ΔΗΜΟΥ ΠΥΛΑΙΑΣ-ΧΟΡΤΙΑΤΗ
- ΟΡΙΟ ΔΗΜΟΤΙΚΗΣ ΕΝΟΤΗΤΑΣ ΠΥΛΑΙΑΣ
- ΟΡΙΟ ΣΧΕΔΙΟΥ ΠΟΛΗΣ 2025
- ΟΡΙΟ ΕΓΚΕΚΡΙΜΕΝΟΥ ΣΧΕΔΙΟΥ
- ΟΡΙΟ ΤΟΠΙΚΩΝ ΡΥΜΟΤΟΜΙΚΩΝ
- ΟΡΙΟ ΠΟΛΕΟΔΟΜΙΚΗΣ ΕΝΟΤΗΤΑΣ - ΓΕΙΤΟΝΙΑΣ
- ΟΡΙΟ ΠΕΡΠΟ

ΤΟΠΙΚΑ ΡΥΜΟΤΟΜΙΚΑ	
1.	Ι.Τ.Σ.Α.Κ.
2.	ΕΛ.Ε.Π.Α.Π.
3.	Ε.Κ.Α.Β.
4.	Ε.Μ.Α.Κ.
5.	Δημοτικές Υπηρεσίες
6.	CEDEFOP
7.	Ξενώνας Καρκινοπαθών
8.	Πειραματικό Γυμν.-Λύκειο
9.	Αθλητικές εγκαταστάσεις

- ΟΡΙΟ ΤΟΜΕΑ ΟΡΩΝ ΔΟΜΗΣΗΣ
- I-VI ΤΟΜΕΙΣ ΟΡΩΝ ΔΟΜΗΣΗΣ
- 1-13 ΠΟΛΕΟΔΟΜΙΚΕΣ ΕΝΟΤΗΤΕΣ - ΓΕΙΤΟΝΙΕΣ
- Π.Ε.- v / 0,00 ΜΙΚΤΗ ΠΥΚΝΟΤΗΤΑ ΑΝΑ Π.Ε.

ΠΙΝΑΚΑΣ ΤΟΜΕΩΝ ΟΡΩΝ ΔΟΜΗΣΗΣ
ΔΗΜΟΥ ΠΥΛΑΙΑΣ

ΤΟΜΕΑΣ	Σ.Δ.
I	0,8
II	0,6
III	0,8
IV	0,5
V	2,1
VI	0,4

- ΖΚΣ ΖΩΝΗ ΚΟΙΝΩΝΙΚΟΥ ΣΥΝΤΕΛΕΣΤΗ

ΟΔΙΚΟ ΔΙΚΤΥΟ

- ΕΛΕΥΘΕΡΗ ΛΕΩΦΟΡΟΣ
- ΠΡΟΤΕΙΝΟΜΕΝΗ ΕΛΕΥΘΕΡΗ ΛΕΩΦΟΡΟΣ
- ΚΥΡΙΑ ΑΡΤΗΡΙΑ
- ΣΥΛΛΕΚΤΗΡΙΑ
- ΠΡΟΤΕΙΝΟΜΕΝΗ ΣΥΛΛΕΚΤΗΡΙΑ
- ΙΣΟΠΕΔΟΣ ΚΟΜΒΟΣ
- ΑΝΙΣΟΠΕΔΟΣ ΚΟΜΒΟΣ

ΥΠΟΥΡΓΕΙΟ ΠΕΡΙΒΑΛΛΟΝΤΟΣ & ΕΝΕΡΓΕΙΑΣ
ΣΥΝΟΔΕΥΕΙ ΤΗΝ ΥΠ' ΑΡΙΘΜ. 19663/12 ΑΠΟΦΑΣΗ
περί "Διαβούλευσης του Γενικού Πολεοδομικού Σχεδίου (Γ.Π.Σ.) της Δημοτικής Ενότητας Πυλαίας του Δήμου Πυλαίας-Χορτιάτη (Ι.Θεσσαλονίκης)".
ΑΘΗΝΑ 19-04-2012
Ο Υπουργός Δ/κός
Σκάγιος Παναγιώτης

Αρ. Δελ. 22/12
Σχ. 7

ΥΠΟΥΡΓΕΙΟ ΠΕΡΙΒΑΛΛΟΝΤΟΣ, ΕΝΕΡΓΕΙΑΣ & ΚΛΙΜΑΤΙΚΗΣ ΑΛΛΑΓΗΣ
ΠΡΑΣΙΝΟ ΤΑΜΕΙΟ
ΧΡΗΜΑΤΟΔΟΤΙΚΟ ΠΡΟΓΡΑΜΜΑ "ΟΛΟΚΛΗΡΩΣΗ ΠΟΛΕΟΔΟΜΙΚΟΥ ΣΧΕΔΙΑΣΜΟΥ"

ΤΡΟΠΟΠΟΙΗΣΗ ΓΕΝΙΚΟΥ ΠΟΛΕΟΔΟΜΙΚΟΥ ΣΧΕΔΙΟΥ Δ.Ε. ΠΥΛΑΙΑΣ

Υ.Π.Ε.Κ.Α. - ΟΡΓΑΝΙΣΜΟΣ ΡΥΘΜΙΣΤΙΚΟΥ ΘΕΣΣΑΛΟΝΙΚΗΣ

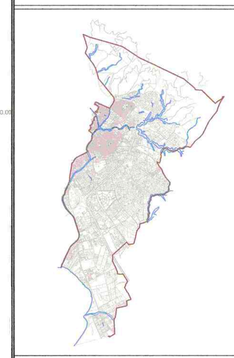

ΟΜΑΔΑ ΜΕΛΕΤΗΣ :
ΜΠΟΥΣΚΟΥΤΑΣ ΣΠΥΡΙΔΩΝ Αρχιτέκτων Μηχ/κός
ΔΟΥΜΑΣ ΔΗΜΗΤΡΗΣ Αρχιτέκτων Μηχ/κός
ΟΡΘΟΜΕΤΡΙΚΗ Ε.Τ.Ε.
ΚΩΤΣΟΠΟΥΛΟΥ ΕΛΕΝΗ Αγρ. Τοπογράφος Μηχ/κός
ΑΓΓΕΛΟΠΟΥΛΟΣ ΧΡΙΣΤΟΔΟΥΛΟΣ Γεωλόγος

ΕΚΠΡΟΣΩΠΟΣ ΟΜΑΔΑΣ ΜΕΛΕΤΗΣ :
ΔΟΥΜΑΣ ΔΗΜΗΤΡΗΣ Αρχιτέκτων Μηχ/κός

Σφραγίδα - Υπογραφή

ΔΗΜΗΤΡΗΣ Θ. ΔΟΥΜΑΣ
ΔΙΠΛΩΜ. ΑΡΧΙΤΕΚΤΩΝ ΜΗΧΑΝΙΚΟΣ
ECOLE SPECIALE D' ARCHITECTURE
ΜΕΛΟΣ Τ.Ε.Ε. - Α.Μ. 26282
Οδ. ΕΛΥΤΗ 7 - 551 33 ΚΑΛΑΜΑΡΙ - ΘΕΣΣΗΚΗ
ΤΗΛ.: 2310 805182
ΑΦΜ: 081662370 - ΔΟΥ: ΚΑΛΑΜΑΡΙΑΣ

ΣΥΜΒΟΥΛΟΙ :
ΜΟΥΤΣΙΑΚΗΣ ΕΥΘΥΜΙΟΣ Περιβαλλοντολόγος
ΚΟΠΤΣΗΣ ΠΑΣΧΑΛΗΣ Ηλεκτρολόγος Μηχ/κός

ΟΜΑΔΑ ΕΠΙΒΛΕΨΗΣ ΔΙΕΥΘΥΝΣΗΣ ΠΟΛΕΟΔΟΜΙΑΣ ΔΗΜΟΥ ΠΥΛΑΙΑΣ :
ΑΝΑΣΤΑΣΙΟΣ ΧΑΡΑΛΑΜΠΙΔΗΣ Πολιτικός Μηχ/κός
ΙΦΙΓΕΝΕΙΑ ΠΑΠΑΔΙΩΤΗ Αγρ. Τοπογράφος Μηχ/κός
ΑΡΤΕΜΙΣ ΑΡΔΑΓΓΕΛΟΥ Πολιτικός Μηχ/κός Τ.Ε.

ΠΑΡΑΛΗΦΘΗΚΕ | ΕΛΕΓΧΘΗΚΕ

ΕΚΤΕΛΕΣΤΙΚΗ ΕΠΙΤΡΟΠΗ
ΟΡΓΑΝΙΣΜΟΣ ΡΥΘΜΙΣΤΙΚΟΥ ΣΧΕΔΙΟΥ ΚΑΙ ΠΡΟΣΤΑΣΙΑΣ ΠΕΡΙΒΑΛΛΟΝΤΟΣ ΘΕΣ/ΝΙΚΗΣ
Συνεδρία ... Πράξη 4/11/23-2-2014
ΓΝΩΜΟΔΟΤΗΣΗ
Εγκρίθηκε σύμφωνα με την εισήγηση
Δ.Ε. ... Δ.Ε. ... Δ.Ε. ... Δ.Ε. ...
ΘΕΣ/ΝΙΚΗ 9-7-2014
Ο ΠΡΟΕΔΡΟΣ
Π. ΑΝΤΙΠΡΟΕΔΡΟΣ του ΟΡ.ΘΕ.
ΠΟΛΥΞΕΝΗ-ΕΥΑΓΓΕΛΙΑ ΖΕΙΚΟΥ

Β2 ΣΤΑΔΙΟ: ΠΡΟΤΑΣΗ

ΧΑΡΤΗΣ	ΠΥΚΝΟΤΗΤΕΣ ΚΑΙ Σ.Δ.
Π.3.2.α	Ζώνες κινήτρων, μηχανισμών, παρεμβάσεων
ΚΛΙΜΑΚΑ 1 : 5.000	ΔΗΜΟΣ ΠΥΛΑΙΑΣ-ΧΟΡΤΙΑΤΗ, Δ.Ε. ΠΥΛΑΙΑΣ
ΗΜΕΡΟΜΗΝΙΑ : ΙΟΥΝΙΟΣ 2014	ΠΕΡΙΦΕΡΕΙΑΚΗ ΕΝΟΤΗΤΑ ΘΕΣΣΑΛΟΝΙΚΗΣ

ΑΚΡΙΒΕΣ ΑΝΤΙΓΡΑΦΟ
ΜΠΕΛΕΓΡΑΤΗ ΜΑΓΔΑΛΗΝΗ